

TØRRESØ

PROJEKTSALG



LILJE·HUSET[®]

Dansk kvalitet til din fritid...



35 7 sommerhusgrunde sælges

Tæt på Nordfyns fantastiske badestrand har du nu en sjælden mulighed for at bygge drømmehuset.

Lækker og flot anlagt nyudstyknig, hvor der fra mange af grundene er udsigt over de omkringliggende marker.

Området er offentlig kloakeret og der er etableret særskilt afledningssystem for regnvand. Der er fremført vand, el, fiberledning og tlf. til skel på alle grunde. Alle tilslutningsbidrag for vand, el og kloak er betalt.

Bemærk!

Grundene sælges ikke af Lilje-huset A/S, men af udstykker og dennes ejendomsmægler.

Læs mere om grundene på

www.sommerhusgrunde.info

GRUNDPRISER FRA:

KR. **495.000**

INKL. ALLE TILSLUTNINGSAFGIFTER



Boligareal: 60 m² Hems: 6 m²
 Overdækket: 5 m² Træterrasse: 18 m²

NORDSØ BASIS 60L-B

Med denne kampagnemodel får du et yderst velindrettet fritidshus, som kan rumme hele familien året rundt.

Huset er blandt markedets bedst isolerede og mest energivenlige. Hvidevarer er i energiklasse A eller bedre, og vinduer og døre i lavenergiglas. Huset tager udgangspunkt i Nordso Basis som Nøgleklar leverance.

- ✓ 340 mm isolering i tag, U-værdi center 0,11
- ✓ 300 mm isolering i gulv, U-værdi center 0,11
- ✓ 215 mm isolering i ydervæg, U-værdi center 0,15
- ✓ 3-lags lavenergiglas i døre og vinduer, U-værdi center glas 0,7
- ✓ Luft-luft varmepumpe i energimærke A++

Skovfyrvænget 23

Nordso Basis 60L-B kampagnemodel ifølge Kampagnebrochure..... kr 949.000

Udvendig kloak, vand og el (35 m stikledninger), anslået..... kr. 70.500

Planering og ekstra sokkelhøjde, anslået..... kr. 5.000

Ekstra fundering, anslået..... kr. 10.000

Bygningsmæssige udlæg, anslået..... kr. 32.500

Ejendommen Skovfyrvænget 21 kr. 495.000

KR. 1.562.000

Se mere på www.lilje-huset.dk

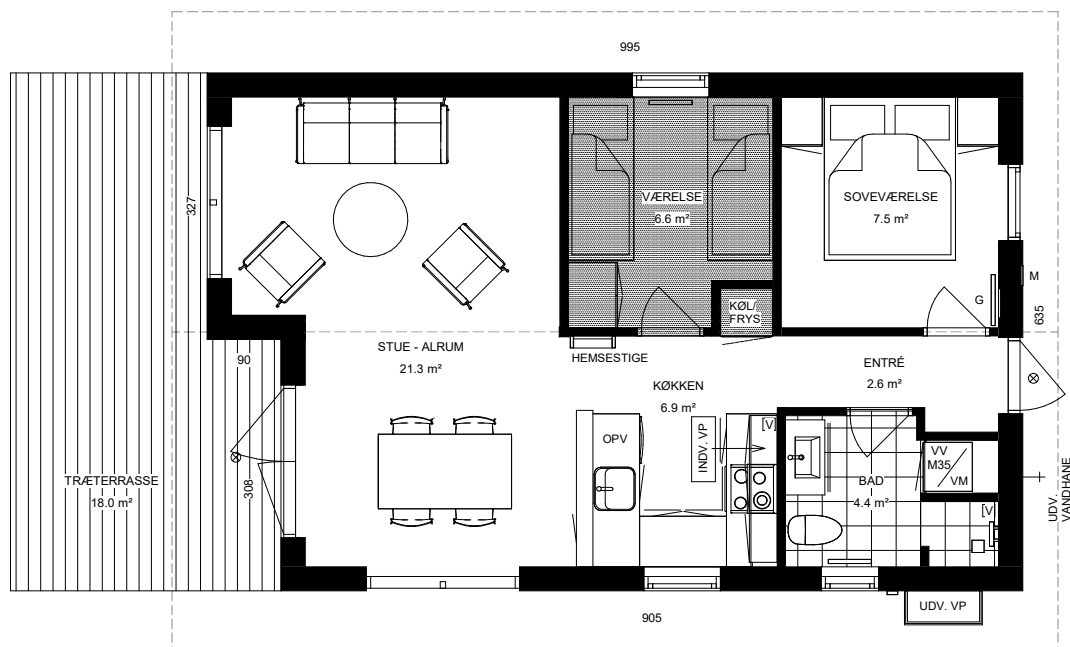



Boligareal: 84 m² Hems: 6 m²
 Overdækket: 14 m² Træterrasse: 53 m²

NORDSØ EKSKLUSIV 84L

Flot og moderne fritidshus spækket med udstyr og lækre detaljer.

I vores **NORDSØ EKSKLUSIV** serie får du et fritidshus som er fyldt med lækkert udstyr og særdeles energirigtigt. Også her er huset udstyret med hvidevarer i energimærke A eller bedre, og naturligvis lavenergiglas i vinduer og døre.

- ✓ 340 mm isolering i tag, U-værdi center 0,11
- ✓ 300 mm isolering i gulv, U-værdi center 0,11
- ✓ 215 mm isolering i ydervæg, U-værdi center 0,15
- ✓ 3-lags lavenergiglas i døre og vinduer, U-værdi center glas 0,7
- ✓ Luft-luft varmepumpe i energimærke A++

Skovfyrvænget 6

Nordsø Eksklusiv 84L ifølge prisliste 22NEV-2	kr	1.326.000
Udvendig kloak, vand og el (15 m stikledninger), anslået.....	kr.	50.500
Planering og ekstra sokkel, anslået	kr.	7.000
Ekstra fundering, anslået.....	kr.	15.000
Bygningsmæssige udlæg, anslået.....	kr.	32.500
Ejendommen Skovfyrvænget 6	kr.	575.000

KR. 2.006.000

Se mere på www.lilje-huset.dk

